

[illegible]

1/1000

- UYGULAMA İMAR PLANI DEĞİŞİKLİĞİ ONAMA SINIRI
- TARIM VE HAYVANCILIK
TESİSLERİ ALANLARI
- PARK
- PARK ALANLARI
- SANAYİ ALANI
- 13
- ARAÇ YOLLARI

İMAR PLANI DEĞİŞİKLİĞİ ÜZERİNDE BELİRTİLMİYEN BÜTÜN HUSUSLARDA 4562 SAYILI ORGANİZE SANAYİ BÖLGELERİ KANUNU VE İLGİLİ YÖNETMELİK HÜKÜMLERİ İLE SULUOVA BESİ TĐİ OSB PLANI, PLAN NOTLARINDA AÇIKLANAN HÜKÜMLER GEÇERLİ OLACAKTIR.

İLLER BANKASI
A. SERDAR TIRYAKI
HARİTA DAİRESİ BAŞKANI

AMASYA-G35-a-24-a-1-C
(SULUOVA - SALUCU)

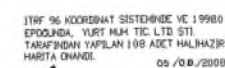
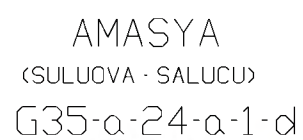

İLLER BANKASI
A. SERDAR TIRYAKI
MADİTİ A. DİNDİCİ BANKASI

İMAR PLANI DEĞİŞİKLİĞİ ÜZERİNDE BELİRTİLMİYEN BÜTÜN HUSUSLARDA 4562 SAYILI ORGANİZE SANAYİ BÖLGELERİ KANUNU VE İLGİLİ YÖNETMELİK HÜKÜMLERİ İLE SULUOVA BEŞİTİ OSB PLANI, PLAN NOTLARINDA AÇIKLANAN HÜKÜMLER GEÇERLİ OLACAKTIR.

AMASYA-G35-a-24-a-1-a
(SULUOVA - SALUCU)

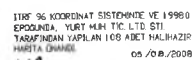

İLER BANKASI
A SERİAR TIRYAKI
HARİTA DAİRESİ BASKANI

1/1000



İMAR PLANI DEĞİŞİKLİĞİ ÜZERİNDE BELİRTİLMİYEN BÜTÜN HUSUSLARDA 4562 SAYILI ORGANİZE SANAYİ BÖLGELERİ KANUNU VE İLGİLİ YÖNETMELİK HÜKÜMLERİ İLE SULUOVA BEŞİ TDİ OSB PLANI, PLAN NOTLARINDA AÇIKLANAN HÜKÜMLER GEÇERLİ OLACAKTIR.

AMASYA-G35-a-24-a-2-a
(SULUOVA - SALUCU)

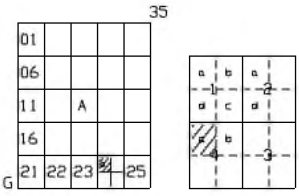

AMASYA
(SULUOVA - SALUCU)
G35-a-24-a-4-a
G35-a-24-a-1-d

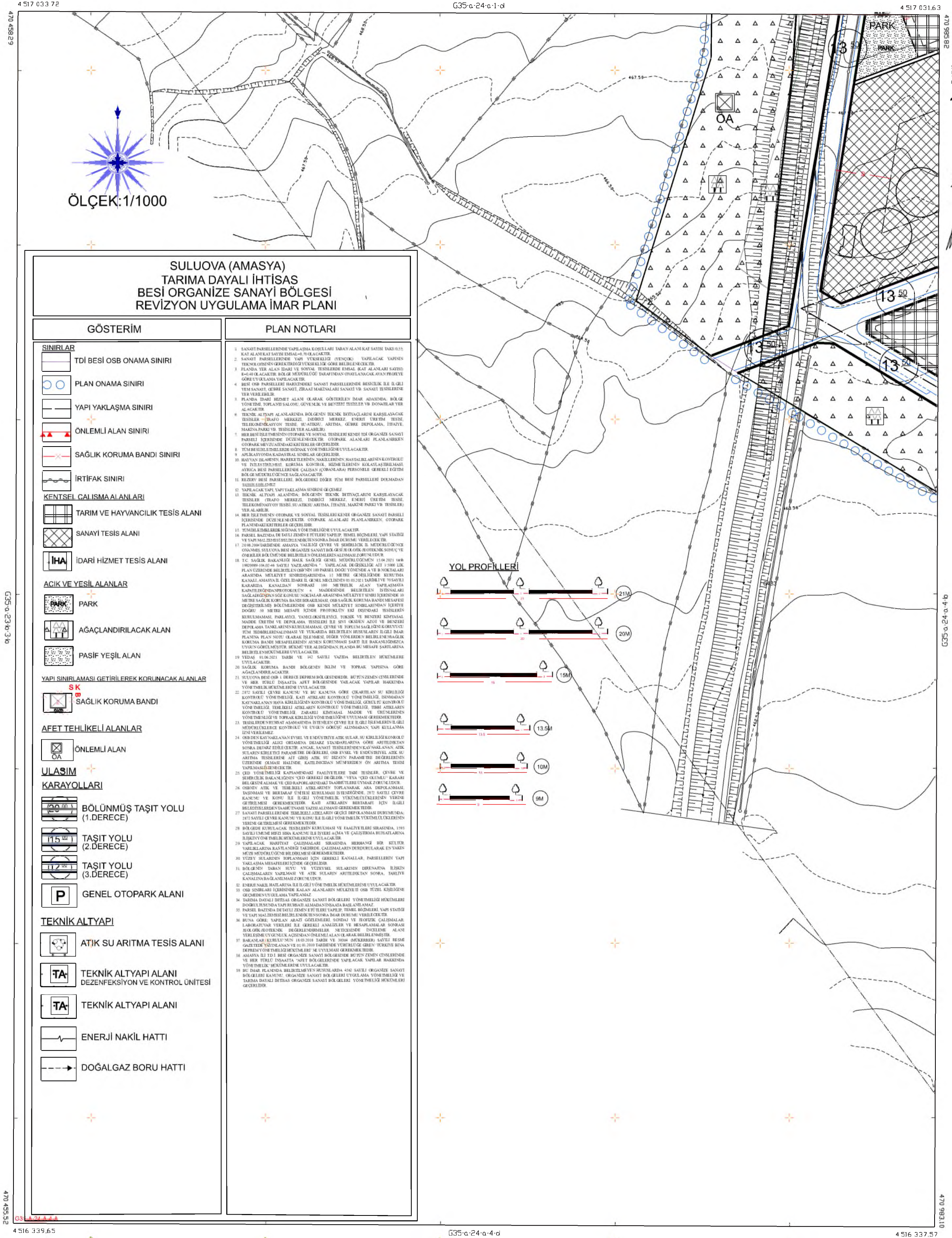

118° 56' KORDİNAT SİSTEMİNDE VE 1980
EPÖCÜNDE, YÜRT M.H. T.C. LTD. ŞTİ.
TARAFINDAN YAPILAN 106 ADAT HALHAZIR
HARİTA ÇİZİMİ
05 / 09 / 2008



İLLER BANKASI
A. S. SİGORTA TİPİ
HARİTA DAİRESİ BAŞKANI

HALİHAZIR HARİTA ASLININ AYNISIDIR.

1/1000

- UYGULAMA İMAR PLANI DEĞİŞİKLİĞİ ONAMA SINIRI
- TARIM VE HAYVANCILIK
TESİSLERİ ALANLARI
- AGAÇLANDIRILACAK ALAN

- PARK ALANLARI
- ARAÇ YOLLARI

PLAN NOTU

İMAR PLANI DEĞİŞİKLİĞİ ÜZERİNDE BELİRTİLMİYEN BÜTÜN HUSUSLARDA 4562 SAYILI
ORGANİZE SANAYİ BÖLGELERİ KANUNU VE İLGİLİ YÖNETMELİK HÜKÜMLERİ İLE SULUOVA
BESİ T.Dİ OSB PLANI, PLAN NOTLARINDA AÇIKLANAN HÜKÜMLER GEÇERLİ OLACAKTIR.

AMASYA-G35-a-24-a-4-a
(SULUOVA - SALUCU)

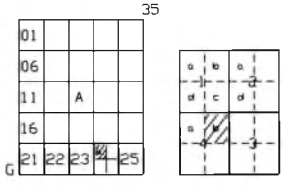

AMASYA
(SULUOVA - SALUCU)
G35-a-24-a-4-b

G35-a-24-a-1-c

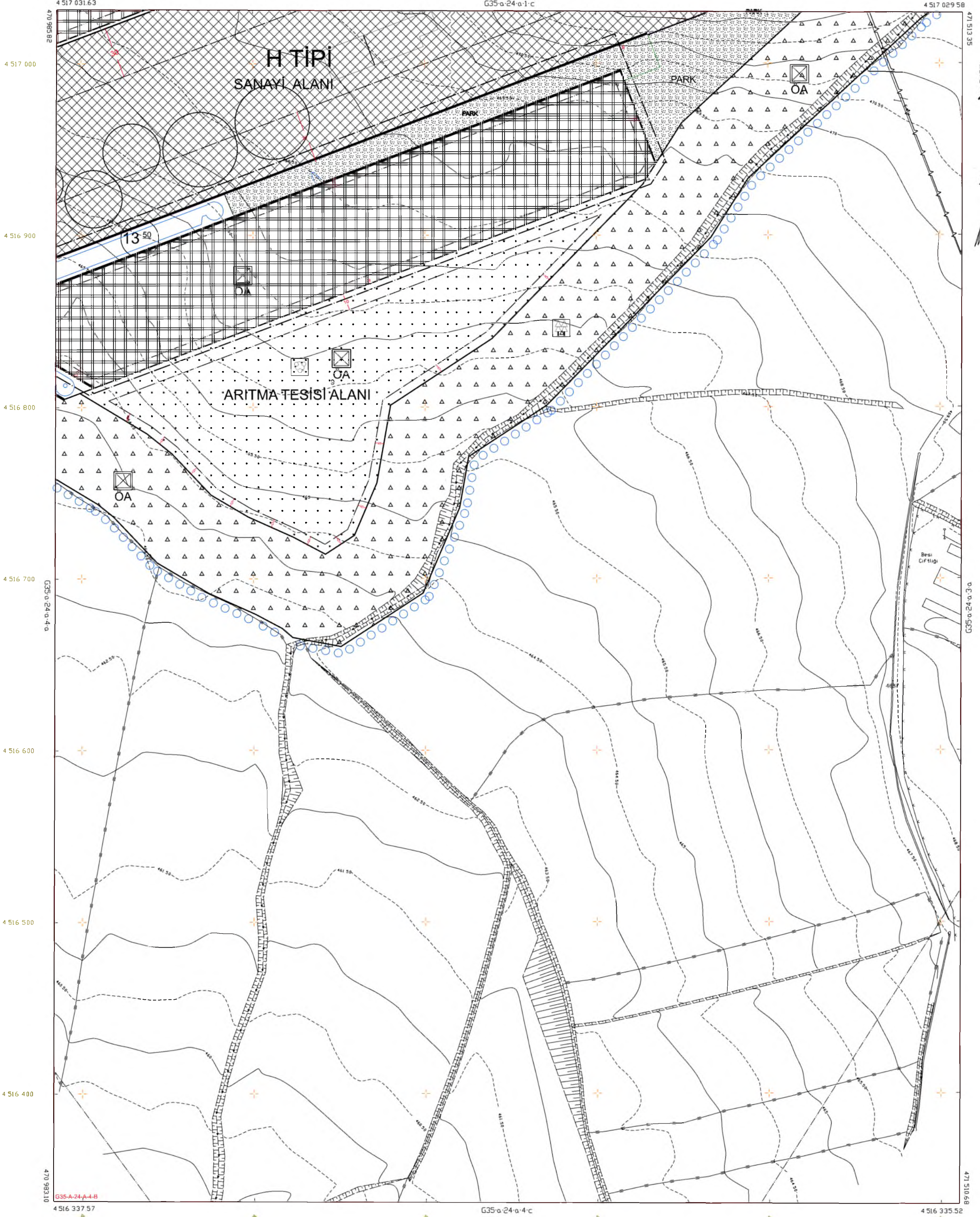

HALİHAZIR HARİTA ASLİNİN AYNISIDIR.

1/1000

UYGULAMA İMAR PLANI DEĞİŞİKLİĞİ ONAMA SINIRI

TARIM VE HAYVANCILIK
TESİSLERİ ALANLARI

ARITMA TESİSİ ALANI

PARK ALANLARI

ARAÇ YOLLARI

PLAN NOTU

İMAR PLANI DEĞİŞİKLİĞİ ÜZERİNDE BELİRTİLMİYEN BÜTÜN HUSUSLARDA 4562 SAYILI ORGANİZE SANAYİ BÖLGELERİ KANUNU VE İLGİLİ YÖNETMELİK HÜKÜMLERİ İLE SULUOVA BEŞİ TDI OSB PLANI, PLAN NOTLARINDA AÇIKLANAN HÜKÜMLER GEÇERLİ OLACAKTIR.

İTTF 96 KORDİMAT SİSTEMİNDE VE 1/9800
ÖLÇÜDEKİ HARİTA İLE 1/1000 ÖLÇÜDEKİ
YAPILAN HARİTA İLE ASET HALİNDE
HARİTA ÇİZİMİ 05/08/2008



İLLER BANKASI
A. GÖRÜŞ TIRNAĞI
HARİTA DAİRESİ BAŞKANI

AMASYA-G35-a-24-a-4-b
(SULUOVA - SALUCU)

AMASYA
(SULUOVA (SALUCU))
G35-a-24-d-3

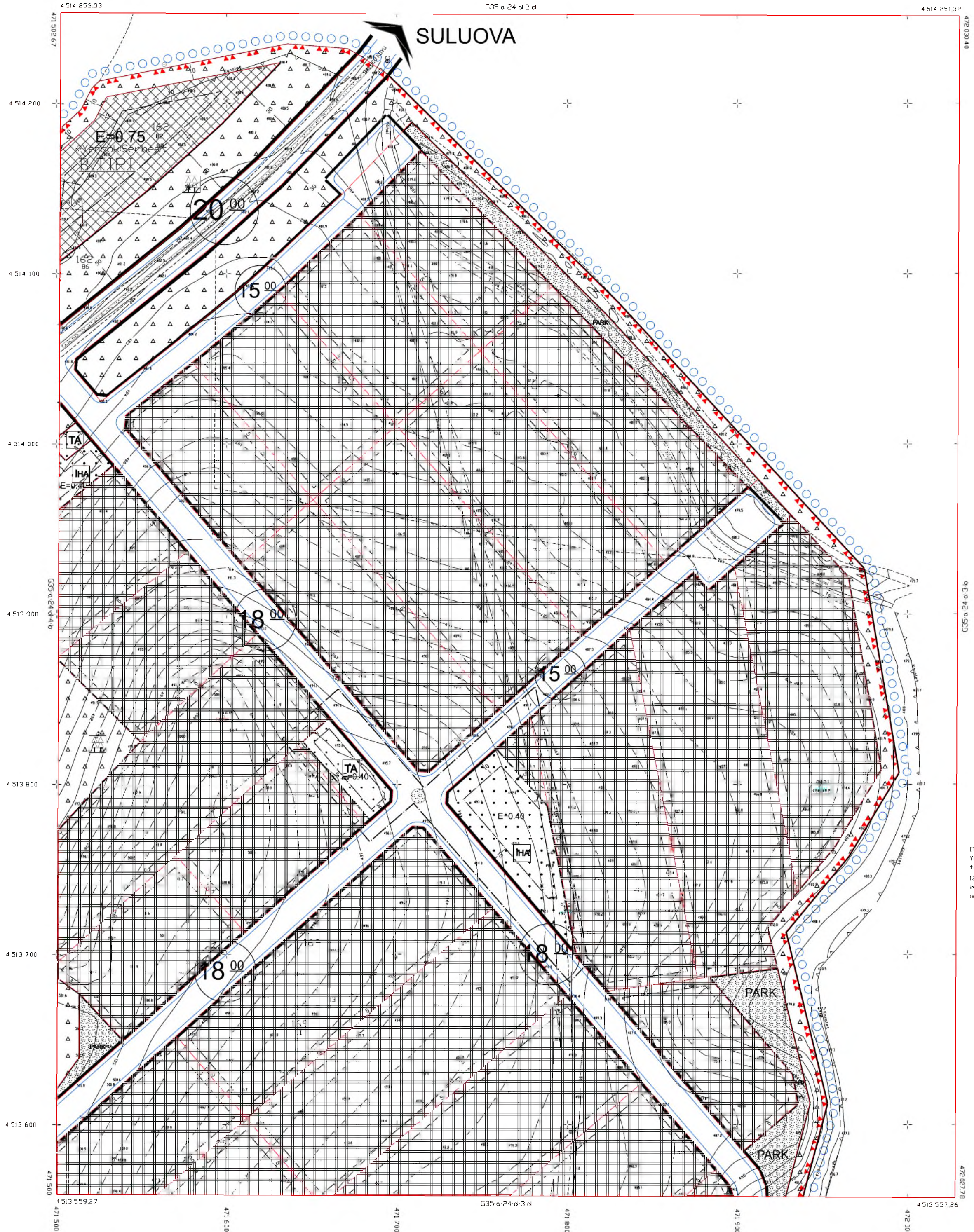
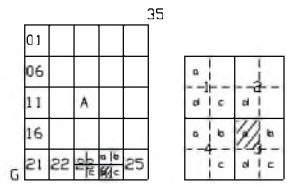

ITRF-96 Koordinat sistemine
Yüklenici Ümit ABAY
tarafından yapılır 1/1000 ölçekli
12 adet halihazır harita 3194 sayılı
imar kanununun 7/b maddesine
istinaden çandır.

ONANDI
/ / 2021

Erdoğan ACAR
Vali a.
Genel Sekreter

HALİHAZIR HARİTA ASLİNİN AYNISIDIR.

1/1000

Yüklenici
Ümit ABAY
Harita Mühendisi

Kontrol Mühendisi
Melih SUCU
Harita Mühendisi

UYGULAMA İMAR PLANI DEĞİŞİKLİĞİ ONAMA SINIRI

TARIM VE HAYVANCILIK
TESİSLERİ ALANLARI

TEKNİK ALTYAPI ALANI

İDARİ HİZMET ALANI

13⁰⁰ ARAÇ YOLLARI

PLAN NOTU

İMAR PLANI DEĞİŞİKLİĞİ ÜZERİNDE BELİRTİLMİYEN BÜTÜN HUSUSLARDA 4562 SAYILI ORGANİZE SANAYİ BÖLGELERİ KANUNU VE İLGİLİ YÖNETMELİK HÜKÜMLERİ İLE SULOVA BEŞİTİ OSB PLANI, PLAN NOTLARINDA AÇIKLANAN HÜKÜMLER GEÇERLİ OLACAKTIR.